

Flaschenqualität in 10 cl, 30 cl, 50 cl



10cl      30 cl      50 cl

### Schaffhauser Weissweine

*Klettgau / AOC Schaffhausen*

<b>Eleganza</b> Weinbaugenossenschaft Löhningen	5.40	15.50	26.00
---	------	-------	-------

<b>Composition</b> <b>TROISBLANC</b> Rimuss & Strada Wein AG Hallau	5.30	15.50	25.50
--	------	-------	-------

### Schaffhauser Roséwein

*Klettgau / AOC Schaffhausen*

<b>Federweisser</b> Wunderstaa Weine Hallau	CHF	6.00	17.00	28.00
---	-----	------	-------	-------

### Schaffhauser Rotweine

*Klettgau / AOC Schaffhausen*

**10 cl      30 cl      50 cl**

<b>Hedinger Tradition</b> Hedinger Weingut und Kellerei Wilchingen	6.40	20.00	29.00
--	------	-------	-------

<b>Octavia Cuvée</b> GVS Weinkellerei Schaffhausen	8.00	23.50	37.00
--	------	-------	-------

<b>Pinot Noir Classique</b> Baumann Weingut Oberhallau	7.50	21.00	36.00
--	------	-------	-------

Preise in CHF, in unseren Preisen ist 7.7% Mehrwertsteuer inbegriffen.  
Jahrgangsänderungen vorbehalten.

## Erlesene Weissweine

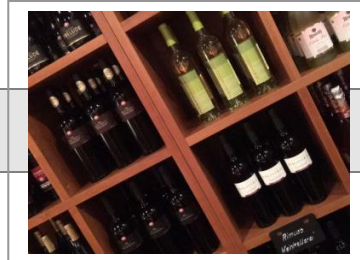

	Jahrgang	Inhalt	Preis
--	----------	--------	-------

### Schaffhauser Weissweine

*Klettgau / AOC Schaffhausen*

#### **Eleganza**

Weinbaugenossenschaft Löhningen	2021	75 cl	36.-
------------------------------------	------	-------	------

Das auserlesene Traubengut gibt diesem Weisswein seine vielschichtige Aromastruktur, Harmonie und Eleganz.

#### **Sauvignon Blanc**

Aagne Familie Gysel Hallau	2020/ 2021	75 cl	46.-
-------------------------------	---------------	-------	------

Dieser Wein zeichnet sich durch seine exotische Frucht, einen gefälligen und ausgewogenen Körper sowie seine Eleganz aus.

Passt zu: Apéro, weisses Fleisch, leichte Speisen, Spargeln

#### **Rheinriesling**

Aagne Familie Gysel Hallau	2021	75 cl	46.-
-------------------------------	------	-------	------

Dieser Rheinriesling ist geprägt durch Aromen von Aprikose, grünem Apfel und Limette, im Gaumen präsentiert er sich erfrischend, knackig mit einer schönen Gaumenfülle und einem rassigen, mineralischen Abgang.

Passt zu: Aperero, leichte Sommerküche, asiatische Speisen, Poulet, Ente und Fisch

#### **Pinot Blanc Chardonnay**

Aagne Familie Gysel Hallau	2020	75 cl	46.-
-------------------------------	------	-------	------

Gehaltvoller, eleganter und harmonischer Weisswein. Die Reifung im Barrique bringt einerseits eine sehr dezente Note des gerösteten Eichenholzes und andererseits eine Verschmelzung der beiden Sorten zu einmaligen Cuvée mit einem raffinierten Gaumenspiel.

Passt zu: Asiatische Gerichte, Meeresfrüchte, kalte und warme Käsespeisen

#### **Chardonnay**

Weinbaugenossenschaft Löhningen	2020	75 cl	43.-
------------------------------------	------	-------	------

Der elegante Wein, teilweise im Barrique ausgebaut, zeigt eine grosse Aromavielfalt an exotischen Früchten, Melonen, Nüssen und Röstaromen.

Preise in CHF, in unseren Preisen ist 7.7% Mehrwertsteuer inbegriffen.

Jahrgangsänderungen vorbehalten.

## Schaffhauser Roséwein

Klettgau / AOC Schaffhausen

<b>Federweisser</b> Wunderstaa Weine Hallau	2020	75 cl	38.-
---	------	-------	------

Hier hatte der Wein eine kurze Maischestandzeit. Ohne Pressung wurde der Ablaftsaft im Tank vergoren. Auffällig sein helles Lachsrot, feine Beerenaromen nach Erdbeere und Himbeere. Passt zu: Apéro, leichte Sommerküche, asiatische Speisen, Poulet, Ente und Fisch.

## Schaffhauser Rotweine

Klettgau / AOC Schaffhausen

<b>Hedinger Tradition</b> Hedinger Weingut und Kellerei Wilchingen	2018	75 cl	46.-
--	------	-------	------

Tiefe Erträge, handgelesenes Traubengut mit 108° Oe. Kontrollierte Maischegärung, dunkle, rubinrote Farbe, aromareiches Bouquet, breit, voll, angenehmer Gerbstoff, anhaltend.  
Serviertemperatur 18°C. Trinkreif. Lagerfähig bis 4 Jahre.  
Passt zu: Fleischgerichten, aber auch zu italienischen Gerichten wie Pasta und Pizza.

<b>Pinot Noir Classique</b> Baumann Weingut Oberhallau	2019	75 cl	50.-
--	------	-------	------

Strukturierter, mittelmäßig gewichtiger Roter mit guter Lagerfähigkeit. Ausbau in 600l Fässern.

<b>Composition DORENOIR</b> Rimuss- und Weinkellerei Rahm AG Hallau	2019	75 cl	45.-
---	------	-------	------

Pinot Noir, Dornfelder und Regent  
Duftet nach reifen roten und schwarzen Beeren, leichte Würze und Holznote.  
Weicher Auftakt mit Noten von dunklen Beeren und Gewürznelken.  
Geringer Anteil mit Holzausbau.  
Passt zu: Grilladen, dunkles Fleisch, italienische Gerichte und Weich- und Hartkäse.

<b>Malbec Eisenhalde</b> WeinStamm Thayngen frische Beerennoten, würzig-voll Trauben: Malbec Passt zu: Kalb, Rind, Wild	2017	75 cl	55.-
---	------	-------	------

## Erlesene Rotweine



	Jahrgang	Inhalt	Preis
<b>Octavia Cuvée</b> GVS Weinkellerei Schaffhausen Aus acht verschiedenen Grundweinen, die genaue Zusammensetzung ist das Geheimnis des Kellermeisters! 8 verschiedene Grundweine, speziell für dieses Cuvée ausgelesen und individuell im Barrique ausgebaut. Dunkles Purpurrot. Intensive Frucht nach schwarzen Beeren und Rumtopf. Warmblutig, vollmundig mit viel Frucht und sehr dezentes Holz. Ein dichter, kräftiger, sehr harmonischer Rotwein Passt zu: Fleischgerichten, Wild. Ein hervorragender Meditationswein.	2019	75 cl	55.-

## Rotweine aus Italien

### Piemont

<b>Selezione Piemontese Lange Rosso DOC</b> Pertinace, Exklusivabfüllung für GVS Weinkellerei Schaffhausen Nebbiolo, Barbera und Cabernet Sauvignon. Die handgelesenen und streng selektionierten Trauben werden in traditioneller Machart nach modernem Stil sorgfältig verarbeitet und vinifiziert. Der intensive Charakter überrascht mit seinen weichen und samtigen Akzenten – eine wahre Freude! Intensives Granat- bis Rubinrot mit violetten Spiegelungen. Vielschichtiges, komplexes Bouquet mit vorzüglichen Fruchtaromen. Eleganter Körper, ausgewogen und harmonisch in der Struktur mit charakteristischen, jedoch geschmeidigen Tanninen. dunklen Fleischgerichten, edlem Geflügel und Hartkäse	2014	75 cl	43.-
--	------	-------	------

## Dessert- und Südweine

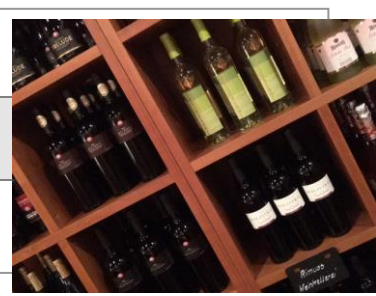

**Jahrgang**      **Inhalt**      **Preis**

### Dessertweine

*Klettgau / AOC Schaffhausen*

**Midas Riesling – Silvaner  
Strohwein**      2018      37.5 cl      46.-

GVS Weinkellerei  
Schaffhausen

Handverlesene Trauben, im Trockenraum gelagert. Zuckergehalt bis 150° Oe  
Leuchtendes Goldgelb. Duffet nach Honig und Aprikosen. Fruchtbetonter  
vollmundiger Körper eingebunden mit einer frischen, saftigen Säure. Die  
gaumenschmeichelnde Edelsüsse ist durch die saftige Säure gut  
eingebunden.

Passt zu: Käse (Roquefort), Apfelkuchen, Karamellchöpfli

**Rubino**      2018      37.5 cl      46.-

Weinbaugenossenschaft  
Löhningen

Ein fruchtiger, farbintensiver Süsswein, hergestellt nach der traditionellen  
Portweinmethode aus der Traubensorte Cabernet Jura.

## Schaumweine



**Jahrgang**      **Inhalt**      **Preis**

### Schaumweine

*AOC Schaffhausen*

<b>Prélude Vin Mousseux</b>	75 cl	46.-
<b>Blanc de Noir</b>		
GVS Weinkellerei		
Schaffhausen		
Blauburgunder		
Reicher und kraftvoller Schaumwein mit herrlicher Frucht. Trocken im Geschmack. Reiche, feine und nachhaltige Perlage. Hohes Niveau von grosser Eleganz und Finesse.		
Austern , geräuchtem Lachs, Kaviar		

## Weinbrand



		Vol %	Inhalt	Preis
<i>Cognac</i>				
	Remy Martin VSOP	40%	2 cl	8.00
<i>Grappinos</i>				
	Grappa Blauburgunder	40%	2 cl	6.00
	R x S Trauben	40%	2 cl	6.00
	Muscat bleu	40%	2 cl	6.00

## Whiskies

		Vol %	Inhalt	Preis
<i>Scotch Whisky</i>				
	Four Roses Bourbon	40%	4 cl	9.00

## Obstbrände

		Vol %	Inhalt	Preis
	Williams Zimmerli Hallau	40%	2 cl	6.50
	Zwetschgen Zimmerli Hallau	40%	2 cl	6.50
	Mirabellen Zimmerli Hallau	40%	2 cl	6.50

## Andere Destillate

	Gordon's Gin Dry	37.5%	4 cl	8.50
	Bombay Sapphire	40%	4 cl	8.50

## Liköre

	<b>Vol %</b>	<b>Inhalt</b>	<b>Preis</b>
Grand Marnier	40%	2 cl	6.50
Amaretto di Saronno	28%	2 cl	6.50

## Bier

Falken Lager Offenausschank	20 cl	3.30
Falken Lager Offenausschank	30 cl	4.30
Falken Lager Offenausschank	50 cl	5.40

## Süssgetränke, Mineralwasser, Saft

Appenzell Mineral (laut / still)	33 cl	4.40
Appenzell Mineral (laut / still)	50 cl	5.50
Appenzell Mineral (leise / still)	80 cl	8.00
Rivella (blau / rot)	33 cl	4.40
Shorley Möhl	33 cl	4.40
Coca-Cola	33 cl	4.40
Coca-Cola Zero	33 cl	4.40

## Kaffee/Tee

Espresso	4.30
Doppelter Espresso	5.50
Kaffee	4.30

## Tee und Aufgüsse

Assam mit Blüte, Verveine, Pfefferminze	4.40
--	------

Preise in CHF, in unseren Preisen ist 7.7% Mehrwertsteuer inbegriffen.  
Jahrgangsänderungen vorbehalten.



Preise in CHF, in unseren Preisen ist 7.7% Mehrwertsteuer inbegriffen.  
Jahrgangsänderungen vorbehalten.