

Flaschenqualität in 10 cl, 30 cl, 50 cl



		10cl	30 cl	50 cl
Schaffhauser Weissweine				
<i>Klettgau / AOC Schaffhausen</i>				
Eleganza Weinbaugenossenschaft Löhningen		5.40	15.50	26.00
Seyval Blanc Weinbaugenossenschaft Löhningen		5.50	16.00	26.00
Composition TROISBLANC Rimuss & Strada Wein AG Hallau		5.30	15.50	25.50
Schaffhauser Roséwein				
<i>Klettgau / AOC Schaffhausen</i>				
Federweisser Wunderstaa Weine Hallau	CHF	6.00	17.00	28.00

Schaffhauser Rotweine

Klettgau / AOC Schaffhausen

10 cl

30 cl

50 cl

Goldsiegel Pinot Noir
Spätlese Gächlingen

GVS Weinkellerei
Schaffhausen

7.00

20.00

34.00

Pinot Noir Classique

Baumann Weingut
Oberhallau

7.50

21.00

36.00

Hedinger Tradition

Hedinger Weingut und Kellerei
Wilchingen

6.40

20.00

29.00

Octavia Cuvée

GVS Weinkellerei
Schaffhausen

8.00

23.50

37.00

Merlot

Aagne Familie Gysel
Hallau

7.60

22.00

38.00

Malbec Eisenhalde

WeinStamm Thayngen

7.60

22.00

38.00

Erlesene Weissweine



	Jahrgang	Inhalt	Preis
--	----------	--------	-------

Schaffhauser Weissweine

Klettgau / AOC Schaffhausen

Eleganza

Weinbaugenossenschaft Löhningen	2021	75 cl	36.-
------------------------------------	------	-------	------

Das auserlesene Traubengut gibt diesem Weisswein seine vielschichtige Aromastruktur, Harmonie und Eleganz.

Seyval Blanc

Weinbaugenossenschaft Löhningen	2020	75 cl	39.-
------------------------------------	------	-------	------

Die früh reifende, pilzresistente, weisse Sorte ist eine französische Züchtung. Aus Seyval Blanc- Trauben entsteht ein eleganter, trockener Weisswein mit fruchtigen Noten.

Composition TROISBLANC

Rimuss & Strada Wein AG Hallau	2020	75 cl	36.-
-----------------------------------	------	-------	------

Riesling-Silvaner (Müller-Thurgau), Blanc de Pinot Noir, Gewürztraminer.

Sauvignon Blanc

Aagne Familie Gysel Hallau	2020/ 2021	75 cl	46.-
-------------------------------	---------------	-------	------

Dieser Wein zeichnet sich durch seine exotische Frucht, einen gefälligen und ausgewogenen Körper sowie seine Eleganz aus.

Passt zu: Apéro, weisses Fleisch, leichte Speisen, Spargeln

Rheinriesling

Aagne Familie Gysel Hallau	2021	75 cl	46.-
-------------------------------	------	-------	------

Dieser Rheinriesling ist geprägt durch Aromen von Aprikose, grünem Apfel und Limette, im Gaumen präsentiert er sich erfrischend, knackig mit einer schönen Gaumenfülle und einem rassigen, mineralischen Abgang.

Passt zu: Aperio, leichte Sommerküche, asiatische Speisen, Poulet, Ente und Fisch

Pinot Blanc Chardonnay 2020 75 cl 46.-

Aagne Familie Gysel

Hallau

Gehaltvoller, eleganter und harmonischer Weisswein. Die Reifung im Barrique bringt einerseits eine sehr dezente Note des gerösteten Eichenholzes und andererseits eine Verschmelzung der beiden Sorten zu einmaligen Cuvée mit einem raffinierten Gaumenspiel.

Passt zu: Asiatische Gerichte, Meeresfrüchte, kalte und warme Käsespeisen

Chardonnay 2020 75 cl 43.-

Weinbaugenossenschaft

Löhningen

Der elegante Wein, teilweise im Barrique ausgebaut, zeigt eine grosse Aromavielfalt an exotischen Früchten, Melonen, Nüssen und Röstaromen.

Chardonnay Classique 2019 75 cl 46.-

Baumann Weingut

Oberhallau

Mineralisch, trockener Chardonnay mit frischer Säure. Barriqueausbau

Schaffhauser Roséwein

Klettgau / AOC Schaffhausen

Federweisser 2020 75 cl 38.-

Wunderstaa Weine

Hallau

Hier hatte der Wein eine kurze Maischestandzeit. Ohne Pressung wurde der Ablaftsaft im Tank vergoren. Auffällig sein helles Lachsrot, feine Beerenaromen nach Erdbeere und Himbeere. Passt zu: Apéro, leichte Sommerküche, asiatische Speisen, Poulet, Ente und Fisch.

Schaffhauser Rotweine

Klettgau / AOC Schaffhausen

Goldsiegel Pinot Noir 2018 75cl 43.-
Spätlese Gächlingen

GVS Weinkellerei

Schaffhausen

Spätlese, teilweise maiseerwärmt oder maise vergoren, langsame, schonende Gärung.

Leuchtendes Rubinrot. Würziger Duft nach Beerenfrüchten, Johannisbeeren, Brombeeren. Gute Fülle, gefällige Tanninstruktur. Würziger, kräftiger Körper mit viel Eleganz.

Passt zu: Gebratenem und anderen Fleischgerichten.

Hedinger Tradition 2018 75 cl 46.-

Hedinger Weingut und

Kellerei Wilchingen

Tiefe Erträge, handgelesenes Traubengut mit 108° Oe. Kontrollierte Maischegärung, dunkle, rubinrote Farbe, aromareiches Bouquet, breit, voll, angenehmer Gerbstoff, anhaltend.

Serviertemperatur 18°C. Trinkreif. Lagerfähig bis 4 Jahre.

Passt zu: Fleischgerichten, aber auch zu italienischen Gerichten wie Pasta und Pizza.

Hedinger Innovation 2018 75 cl 48.-

Hedinger Weingut und Kellerei

Wilchingen

Handgelesene Pinot-Noir-Trauben mit 110°Oe. Beerige Nase, im Gaumen breit, intensive Erdbeer-Himbeer-Aromatik, weich (Amaronetyp).

Serviertemperatur 18°C. Trinkreif. Lagerfähig bis 4 Jahre. Passend zu Fleischgerichten und italienischer Küche.

Wein von feiner, köstlicher Eleganz, im Gaumen rund und schön...

Pinot Noir Classique 2019 75 cl 50.-

Baumann Weingut

Oberhallau

Strukturierter, mittelmächtiger Roter mit guter Lagerfähigkeit. Ausbau in 600l Fässern.

Composition DORENOIR 2019 75 cl 45.-

Rimuss- und Weinkellerei

Rahm AG Hallau

Pinot Noir, Dornfelder und Regent

Duftet nach reifen roten und schwarzen Beeren, leichte würz und Holznote.

Weicher Auftakt mit Noten von dunklen Beeren und Gewürznelken.

Geringer Anteil mit Holzausbau.

Passt zu: Grilladen, dunkles Fleisch, italienische Gerichte und Weich- und Hartkäse.

Alte Reben Eisenhalde Pinot Noir GVS Weinkellerei Schaffhausen Blauburgunder Ausbau im grossen alten Eichenfass, teilweise maischevergoren und maischeerwärmt Dunkles Rubinrot. Kompakte Frucht, Waldbeeren, Moos. Vollmundiger, warmblütiger Körper mit reifen Tanninen. Ein kräftiger Rotwein der sich sehr elegant und feurig zeigt. Passt zu: Wild und Fleisch vom Grill	2019	75 cl	44.-
Merlot Gächlingen GVS Weinkellerei Schaffhausen Mehrmonatiger Ausbau im Barrique. Er ist vollmundig, weich und fruchtig. Die feine Aromatik von dunklen Beerenfrüchten und Pflaumen wird mit dezenten Würznoten ergänzt. Passt zu: allen Fleisch- und Saucengerichten. Der Merlot ist zu einer international beliebten und geschätzten Rebsorte geworden. In Gächlingen gedeiht er an bevorzugter Hanglage. Silbermedaille Mondial du Merlot 2015!	2019	75 cl	45.-
Cabernet Merlot Aagne Familie Gysel Hallau	2018	75 cl	53.-
Malbec Eisenhalde WeinStamm Thayngen frische Beerennoten, würzig-voll Trauben: Malbec Passt zu: Kalb, Rind, Wild	2017	75 cl	55.-

Erlesene Rotweine

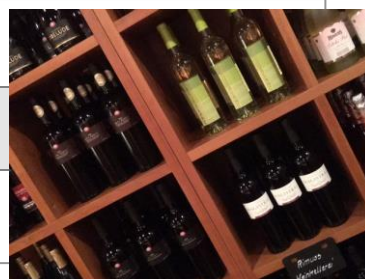

	Jahrgang	Inhalt	Preis
Octavia Cuvée GVS Weinkellerei Schaffhausen Aus acht verschiedenen Grundweinen, die genaue Zusammensetzung ist das Geheimnis des Kellermeisters! 8 verschiedene Grundweine, speziell für dieses Cuvée ausgelesen und individuell im Barrique ausgebaut. Dunkles Purpurrot. Intensive Frucht nach schwarzen Beeren und Rumtopf. Warmblutig, vollmundig mit viel Frucht und sehr dezentes Holz. Ein dichter, kräftiger, sehr harmonischer Rotwein Passt zu: Fleischgerichten, Wild. Ein hervorragender Meditationswein.	2019	75 cl	55.-
Magistral Pinot Noir Hallau Rimuss & Strada Wein AG Hallau Dunkles Rubinrot Marmeladene rote und dunkle (Wald)Beerenfrüchte sowie Kirschen und Zwetschgen prägen das Bukett. (Amaronetyp) Begleitet wird es von dezenten blumigen Noten wie Flieder und Rosen. Schmelziger, milder Auftakt und langer Abgang.	2019	75 cl	57.-

Rotweine aus Italien

Piemont

Selezione Piemontese Lange Rosso DOC Pertinace, Exklusivabfüllung für GVS Weinkellerei Schaffhausen Nebbiolo, Barbera und Cabernet Sauvignon. Die handgelesenen und streng selektionierten Trauben werden in traditioneller Machart nach modernem Stil sorgfältig verarbeitet und vinifiziert. Der intensive Charakter überrascht mit seinen weichen und samtigen Akzenten – eine wahre Freude! Intensives Granat- bis Rubinrot mit violetten Spiegelungen. Vielschichtiges, komplexes Bouquet mit vorzüglichen Fruchtaromen. Eleganter Körper, ausgewogen und harmonisch in der Struktur mit charakteristischen, jedoch geschmeidigen Tanninen. dunklen Fleischgerichten, edlem Geflügel und Hartkäse	2014	75 cl	43.-
--	------	-------	------

Preise in CHF, in unseren Preisen ist 7.7% Mehrwertsteuer inbegriffen.
Jahrgangsänderungen vorbehalten.

Dessert- und Südweine



Jahrgang **Inhalt** **Preis**

Dessertweine

Klettgau / AOC Schaffhausen

Midas Riesling – Silvaner 2018 37.5 cl 46.-
Strohwein

GVS Weinkellerei
Schaffhausen

Handverlesene Trauben, im Trockenraum gelagert. Zuckergehalt bis 150° Oe
Leuchtendes Goldgelb. Duffet nach Honig und Aprikosen. Fruchtbetonter
vollmundiger Körper eingebunden mit einer frischen, saftigen Säure. Die
gaumenschmeichelnde Edelsüsse ist durch die saftige Säure gut
eingebunden.

Passt zu: Käse (Roquefort), Apfelkuchen, Karamellchöpfli

Rubino 2018 37.5 cl 46.-

Weinbaugenossenschaft
Löhningen

Ein fruchtiger, farbintensiver Süsswein, hergestellt nach der traditionellen
Portweinmethode aus der Traubensorte Cabernet Jura.

Schaumweine



Jahrgang **Inhalt** **Preis**

Schaumweine

AOC Schaffhausen

Prélude Vin Mousseux	75 cl	46.-
Blanc de Noir		
GVS Weinkellerei		
Schaffhausen		
Blauburgunder		
Reicher und kraftvoller Schaumwein mit herrlicher Frucht. Trocken im Geschmack. Reiche, feine und nachhaltige Perlage. Hohes Niveau von grosser Eleganz und Finesse.		
Austern , geräuchtem Lachs, Kaviar		

Weinbrand

		Vol %	Inhalt	Preis
<i>Cognac</i>				
	Remy Martin VSOP	40%	2 cl	8.00
<i>Grappinos</i>				
	Grappa Blauburgunder	40%	2 cl	6.00
	R x S Trauben	40%	2 cl	6.00
	Muscat bleu	40%	2 cl	6.00

Whiskies

		Vol %	Inhalt	Preis
<i>Scotch Whisky</i>				
	Four Roses Bourbon	40%	4 cl	9.00

Obstbrände

		Vol %	Inhalt	Preis
	Williams Zimmerli Hallau	40%	2 cl	6.50
	Zwetschgen Zimmerli Hallau	40%	2 cl	6.50
	Mirabellen Zimmerli Hallau	40%	2 cl	6.50

Andere Destillate

	Gordon's Gin Dry	37.5%	4 cl	8.50
	Bombay Sapphire	40%	4 cl	8.50

Liköre

		Vol %	Inhalt	Preis
	Grand Marnier	40%	2 cl	6.50

Preise in CHF, in unseren Preisen ist 7.7% Mehrwertsteuer inbegriffen.
Jahrgangsänderungen vorbehalten.

Amaretto di Saronno	28%	2 cl	6.50
---------------------	-----	------	------

Bier / Obstweine

Falken Lager Offenausschank	20 cl	3.30
Falken Lager Offenausschank	30 cl	4.30
Falken Lager Offenausschank	50 cl	5.40

Süssgetränke, Mineralwasser, Saft

Mineralwasser in der Flasche

Appenzell Mineral (laut / still)	33 cl	4.40
Appenzell Mineral (laut / still)	50 cl	5.50
Appenzell Mineral (leise / still)	80 cl	8.00

Tafelgetränke

Rivella (blau / rot)	33 cl	4.40
Shorley Möhl	33 cl	4.40

Limonade

Coca-Cola	33 cl	4.40
Coca-Cola Zero	33 cl	4.40

Kaffee/Tee

Kaffee

Espresso	4.30
Doppelter Espresso	5.50
Kaffee	4.30

Tee und Aufgüsse

Assam mit Blüte, Verveine, Pfefferminze	4.40
--	------